

ความคืบหน้า

ความตกลงเขตการค้าเสรีอาเซียน – จีน

ASEAN-China FTA



โดย นางสาวสุพิชชา โมหนตระกุล
นักวิชาการพาณิชย์ ปฏิบัติการ กรมการค้าต่างประเทศ
วันพฤหัสบดีที่ 17 ธันวาคม 2558
ณ โรงแรมอิมพีเรียล แม่ปิ้ง จ. เชียงใหม่

เมืองจีน...



ไปยังไง?

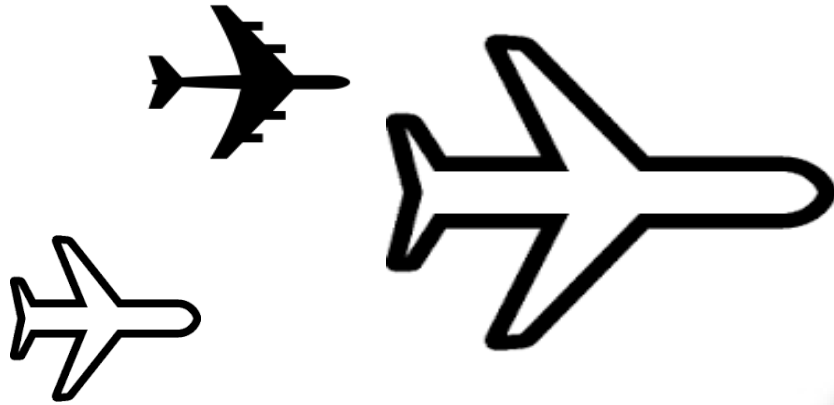

คน = ใช้ “พาสปอร์ต”



แล้ว สินค้า ใช้อะไร?

สินค้า = ใช้ “หนังสือรับรองถิ่นกำเนิดสินค้า”



Certificate of Origin

(C/O)

ORIGINAL

1. Products consigned to (Consignee's name, address, country) Preference No.

2. Products consigned to (Consignee's name, address, country)

3. Means of transport and route (as far as known) For Origin Purposes Only

4. Date of departure (For Origin Purposes Only)

5. Item number

6. Marks and numbers on packages

7. Number and type of packages, description of products (including quantity where appropriate and HS number of the importing Party)

8. Origin criteria (See General Notes)

9. Gross weight or other quantity and value (FOB)

10. Number and date of invoices

11. Declaration by the exporter

12. Certification

13. Issued Retroactively Exhibition Movement Certificate Third Party Invoicing

No. 000000

C/O ที่ใช้ภายใต้ความตกลง FTA อาเซียน-จีน มีชื่อเรียกว่า

“Form E”

ใช้ “Form E” อย่างไร? : หัวข้อสำคัญที่ต้องรู้

- แนะนำกรอบความตกลง FTA อาเซียน-จีน
- ความคืบหน้าล่าสุดความตกลง FTA อาเซียน-จีน
- กฎถิ่นกำเนิดสินค้า / การระบุถิ่นกำเนิดสินค้าบนหนังสือรับรองฯ Form E
- การอำนวยความสะดวกทางการค้าภายใต้ความตกลง FTA อาเซียน-จีน
 - การขอหนังสือรับรองฯ Form E แบบ Movement Certificate
 - การขอหนังสือรับรองฯ Form E แบบ Third Party Invoicing
- F.A.Q: ปัญหา/อุปสรรคในทางปฏิบัติและคำถามที่ถูกลบถามเข้ามาบ่อย

จีน : ข้อมูลทางเศรษฐกิจ

GDP Growth
ปี 2557

8%(ปี 2555)
8%(ปี 2556)
7%(ปี 2557)

GDP/Capita
ปี 2557

7,594 เหรียญสหรัฐฯ

อัตราแลกเปลี่ยน

5.67 บาท/1 หยวน
(ณ ธันวาคม 2558)

ประเทศคู่ค้า (ส่งออก)
ที่สำคัญของจีน

สหรัฐฯ ฮองกง ญี่ปุ่น
เกาหลีใต้ เยอรมนี

*ในปี 2557 การส่งออกของจีนไปยัง 5 ประเทศนี้
คิดเป็น สัดส่วนประมาณ 46% ของการส่งออกรวม



มูลค่าการส่งออก-นำเข้า และการค้ารวมของไทย ปี 56-57

มูลค่า : ล้านเหรียญสหรัฐฯ

ลำดับ	ประเทศ	ส่งออก		นำเข้า		การค้ารวม	
		2556	2557	2556	2557	2556	2557
1	จีน	26,820.86	24,825.38	37,622.36	38,539.51	64,443.22	63,364.89
2	ญี่ปุ่น	21,889.42	21,752.77	41,007.95	35,766.09	62,897.37	57,518.86
3	สหรัฐอเมริกา	22,600.34	23,639.28	14,593.73	14,602.54	37,194.07	38,241.82
4	มาเลเซีย	12,804.70	12,659.96	13,247.93	12,764.22	26,052.63	25,424.18
5	สิงคโปร์	11,056.64	10,312.90	8,185.65	7,896.39	19,242.28	18,209.29

ที่มา: World Trade Atlas

สินค้าส่งออกที่สำคัญของไทยไปจีน ปี 2557-58 (ม.ค.-ก.ย.)

มูลค่า : ล้านเหรียญสหรัฐ

รายการสินค้า	2557	2557 (ม.ค.-ก.ย.)	2558 (ม.ค.-ก.ย.)	$\Delta\%58/57$ (ม.ค.-ก.ย.)
มันสำปะหลัง	1,509.92	1,115.17	1,217.04	9.13
ยางธรรมชาติ (TSNR)	1,825.48	1,395.95	1,370.78	- 1.80
เครื่องประมวลผลข้อมูลอัตโนมัติ	1,229.21	971.93	781.65	- 19.58
ไม้อื่น ๆ ที่เลื่อยหรือถากตามยาว	918.60	658.29	616.59	- 6.34
ส่วนประกอบของเครื่องจักร	731.00	527.91	501.35	- 5.03
โพลีเอทิลีน	688.65	513.90	481.16	- 6.37
ยางผสม (คอมพาวนด์) อื่น ๆ	1,138.06	874.08	366.85	- 58.03

ที่มา: World Trade Atlas

สินค้านำเข้าที่สำคัญของไทยจากจีน ปี 2557-58 (ม.ค.-ก.ย.)

มูลค่า : ล้านเหรียญสหรัฐฯ

รายการสินค้า	2557	2557 (ม.ค.-ก.ย.)	2558 (ม.ค.-ก.ย.)	$\Delta\%$ 58/57 (ม.ค.-ก.ย.)
เครื่องโทรศัพท์สำหรับเครือข่ายเซลลูลาร์หรือสำหรับเครือข่ายไร้สายอื่น ๆ	2,574.68	1,555.26	1,798.37	15.63
เครื่องประมวลข้อมูลอัตโนมัติที่พกพาได้หนักไม่เกิน 10 kg.	990.17	755.91	661.51	- 12.49
ของอื่น ๆ ทำด้วยเหล็กหรือเหล็กกล้า อื่น ๆ	572.46	426.89	938.96	119.95
ส่วนประกอบและอุปกรณ์ประกอบของเครื่องจักร	870.57	642.35	511.03	- 20.44
เครื่องจักรสำหรับการรับ การเปลี่ยนและส่งสำหรับการสร้างเสียงและภาพ	491.74	364.68	524.61	43.85
ท่อและเส้นที่ได้จากการรีดร้อน ทำด้วยเหล็กกล้าเจืออื่น ๆ	652.87	469.25	392.96	- 16.26
วงจรมพิมพ์	505.95	285.34	300.45	5.30

ที่มา: World Trade Atlas

ความเป็นมาความตกลงฯ ACFTA



ความเป็นมาความตกลงฯ ACFTA

22-23 มิ.ย. 2548 TNC

เห็นชอบ 1st package of PSR

20 ก.ค.
2548

เริ่มลดภาษีสินค้าทั่วไป

(Normal Track: NT)

แก้ไขความตกลงด้านการ

การค้าสินค้า (1st Protocol)

ในด้าน PSR และรายการ

สินค้า NT, SL, HSL

1 ม.ค. 2553

NT1 7,000 รายการ = 0%

1 ม.ค.
2554

1 ม.ค. 2555

NT2 150 รายการ = 0%

1 ม.ค. 2558

HSL 100 รายการ \leq 50%

1 ม.ค. 2561 = 0-5%

SL ไทย 242 รายการ

SL จีน 161 รายการ

แก้ไขความตกลงด้านการค้า
สินค้า ครั้งที่ 2 (2nd Protocol)

แก้ไข OCP และ Form E โดย
เพิ่ม provisions เช่น การออก
Movement Certificate (B2B
C/O) และ Third Party
Invoicing

การใช้สิทธิประโยชน์ ACFTA ปี 2558 (ม.ค.-ก.ย.)

มูลค่า : ล้านเหรียญสหรัฐ

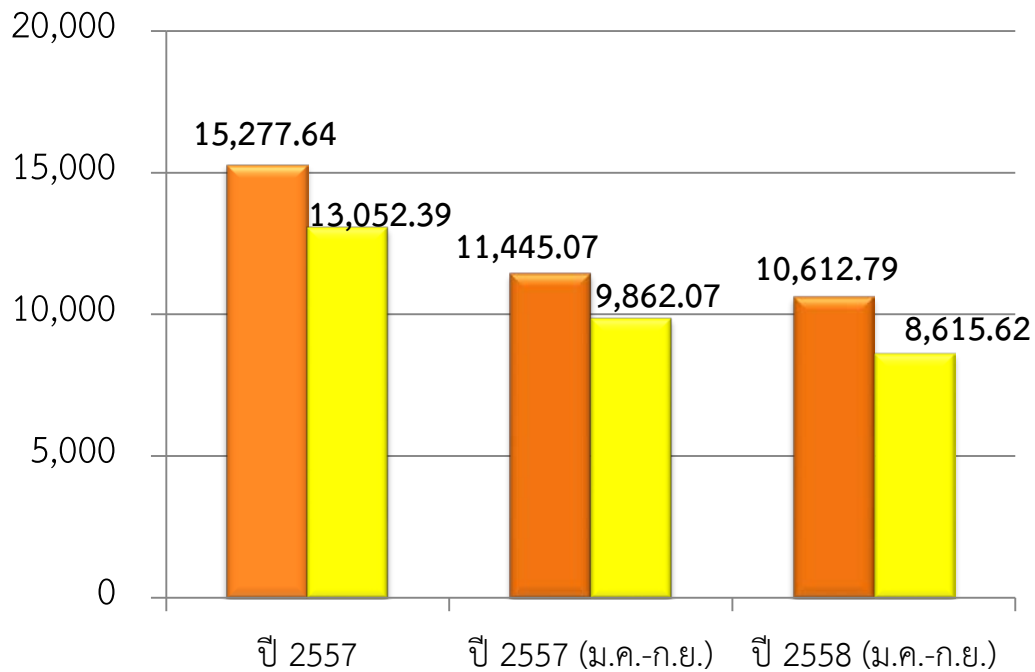

- สินค้าเฉพาะรายการที่ได้รับสิทธิฯ
- สินค้าส่งออกภายใต้สิทธิฯ ACFTA

รายการสินค้าสำคัญที่ใช้สิทธิ ACFTA

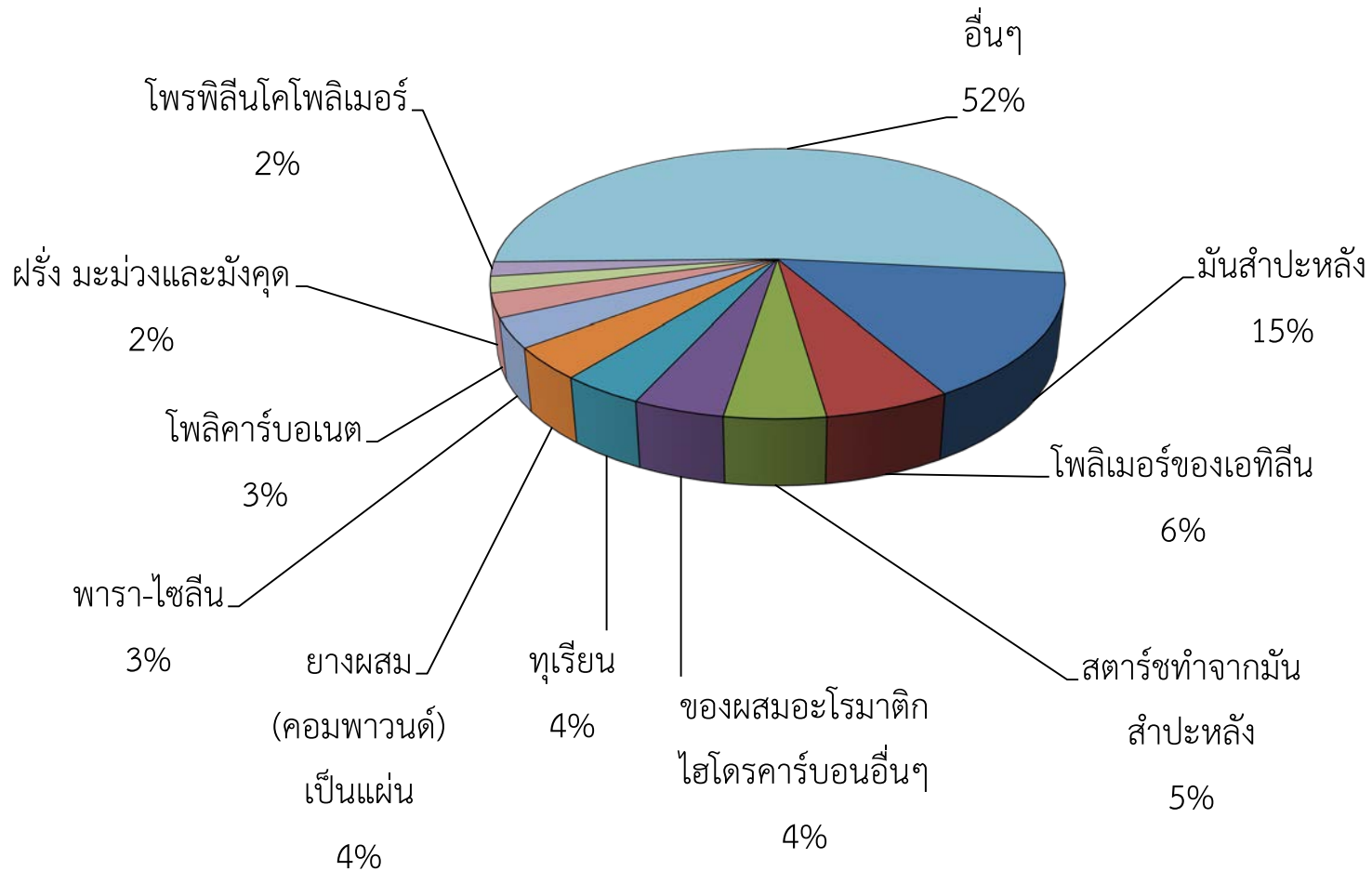

ความคืบหน้า ACFTA



กฎถิ่นกำเนิดสินค้า ภายใต้ ACFTA

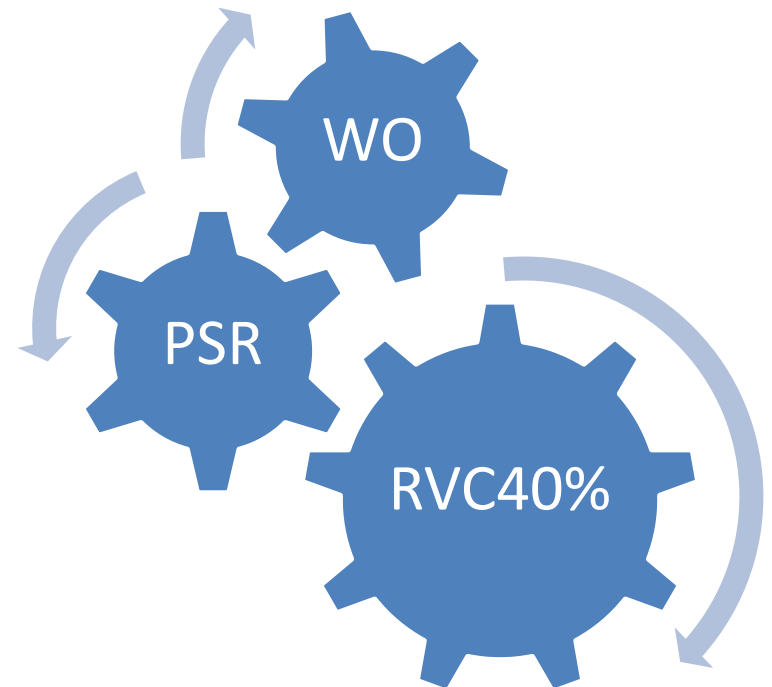

สรุปกฎถิ่นกำเนิดสินค้าภายใต้ ACFTA

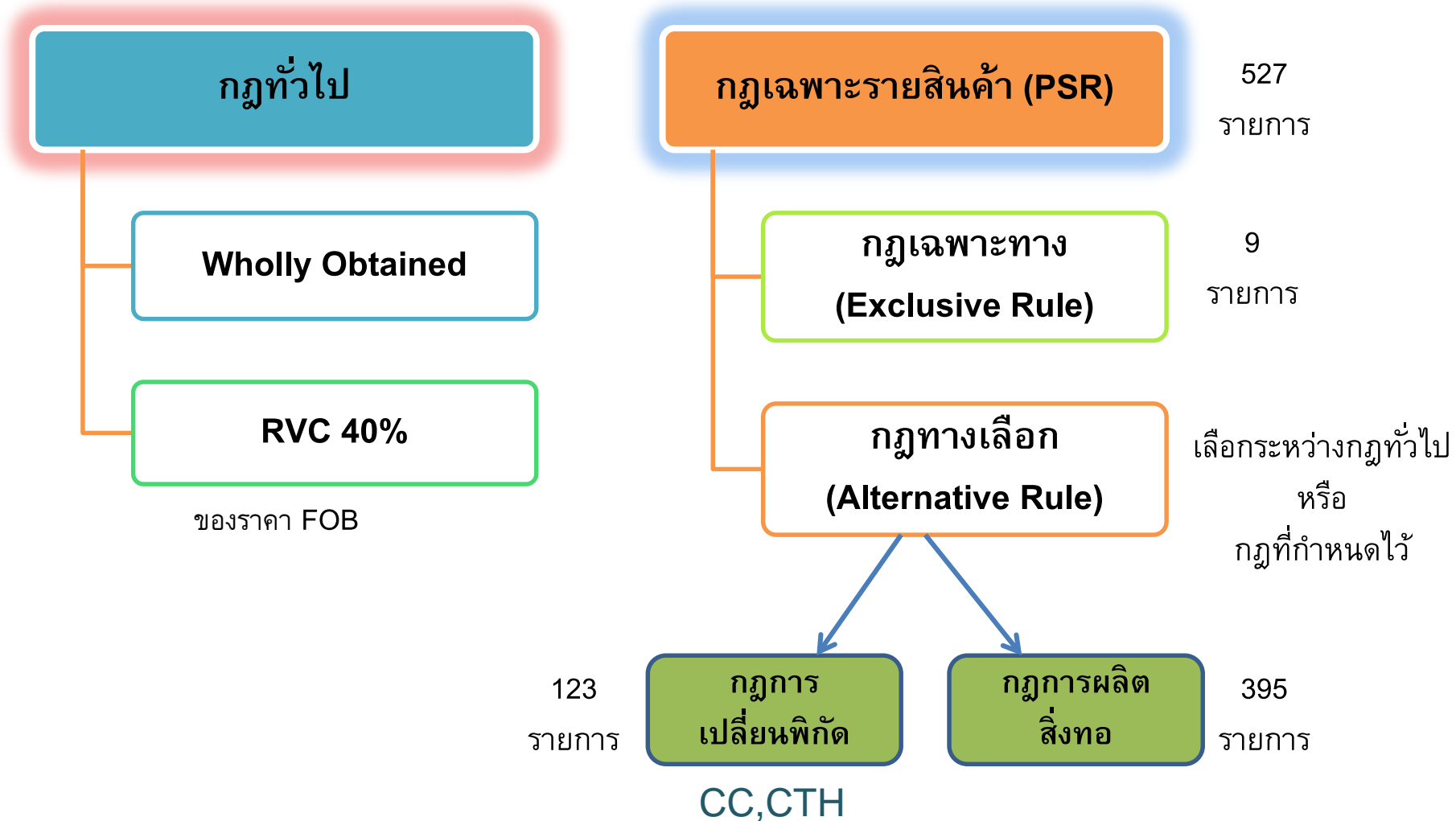

การระบุกฎถิ่นกำเนิดสินค้าบนหนังสือรับรองฯ Form E

1. ผลิตได้ในประเทศทั้งหมด	2. ผลิตจากวัตถุดิบที่ได้ถิ่นกำเนิด (Non-WO)	3. กฎเฉพาะรายสินค้า (PSR)
<p>“WO”</p>	<p>➤ General rules: RVC \geq 40%</p> <p>(b) “XX%” → เปอร์เซนต์มูลค่าการผลิตตามจริงที่ผลิตได้ในประเทศภาคีผู้ส่งออก (ประเทศเดียว)</p> <p>(c) “XX%” → เปอร์เซนต์มูลค่าการผลิตตามจริงที่ผลิตได้ในประเทศภาคี (หลายประเทศ) = การสะสมถิ่นกำเนิด</p>	<p>➤ สินค้าตามกฎหมาย PSR: Exclusive Rules, CTC, RVC, Process criterion for Textile</p> <p>(d) ระบุ “PSR”</p>

การอำนวยความสะดวก ทางการค้าภายใต้ ACFTA

- Movement Certificate
- Third Party Invoicing



ระเบียบการออกหนังสือรับรองฯ (OCP)

- ออกก่อน หรือ ณ เวลาที่รับบรรจุสินค้า (shipment)
- กรณีที่มีได้ออก ณ เวลาดังกล่าว หรือไม่เกิน 3 วัน นับจากวันที่ส่งออก สามารถขอหนังสือรับรองฯ แบบย้อนหลังได้ ภายใน 12 เดือน นับจากวันรับบรรจุสินค้า
- **Issued Retroactively** ในช่อง 13 ของ Form E

Movement Certificate (MC)

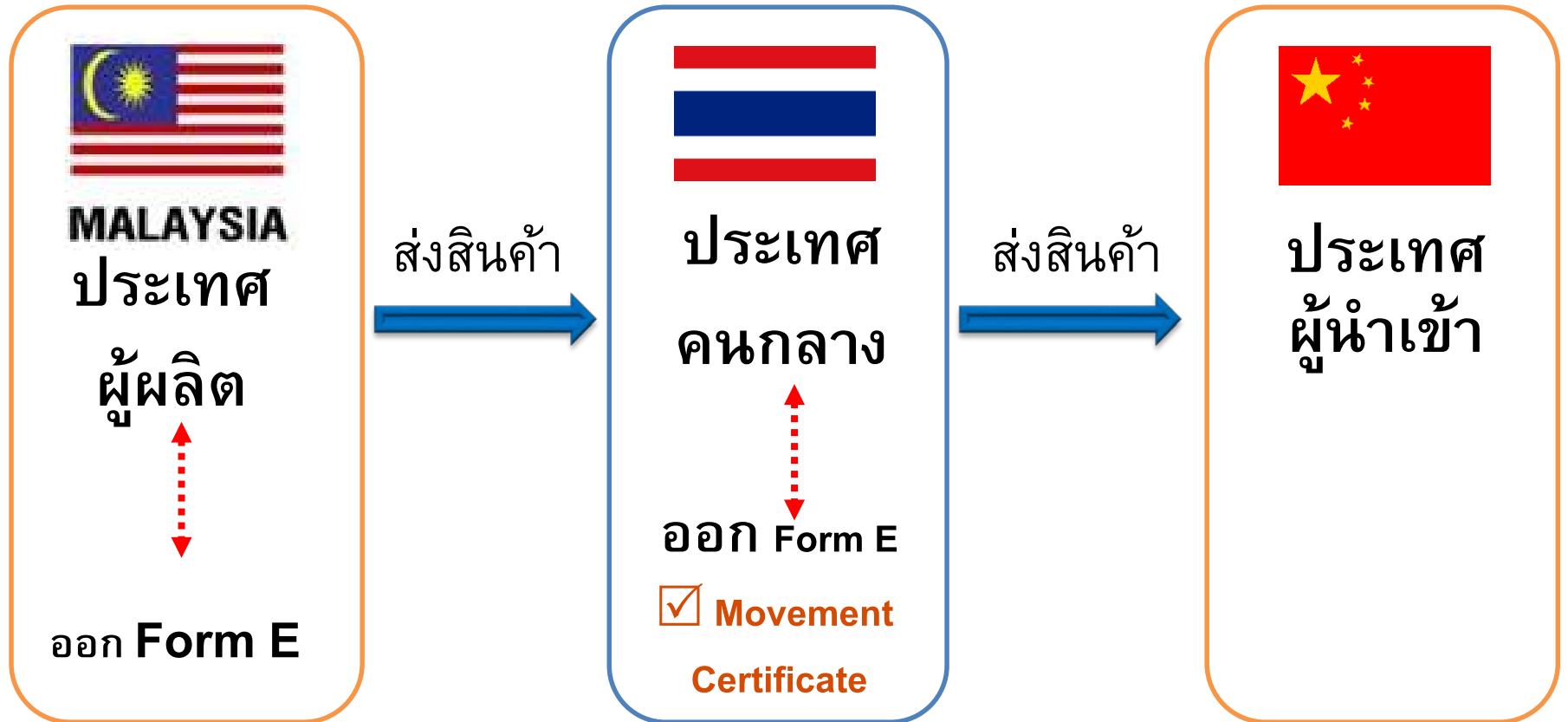

Movement Certificate (MC) (ต่อ)

เงื่อนไขสำคัญในการออกหนังสือรับรองฯ MC

- ผู้นำเข้า และผู้ส่งออก ต้องเป็นบุคคลเดียวกัน
- ฟอร์ม E ฉบับแรกจากประเทศต้นทางจะต้องไม่หมดอายุ และต้องใช้ฟอร์ม E ต้นฉบับมายื่นขอฟอร์ม MC
- ระยะเวลาเฉลี่ยของ Form E ฉบับแรกฯ เช่น ชื่อหน่วยงานออกหนังสือรับรองฯ วันที่ออก และเลขที่
- ปริมาณของสินค้าที่ส่งออกอีกครั้ง (re-export) ต้องไม่เกินปริมาณของสินค้านำเข้าที่ระบุใน ฟอร์ม E ฉบับแรก
- อายุของฟอร์ม MC ไม่เกินอายุของ ฟอร์ม E ฉบับแรก
- สินค้าอยู่ในการควบคุมของศุลกากรประเทศคนกลาง (หรือ Free Trade Zones และที่พิกัดของอื่นๆ ที่ศุลกากรอนุญาต) และห้ามมีการการผลิตเพิ่มเติมใดๆ ณ ประเทศคนกลาง

Third Party Invoicing (TPI)

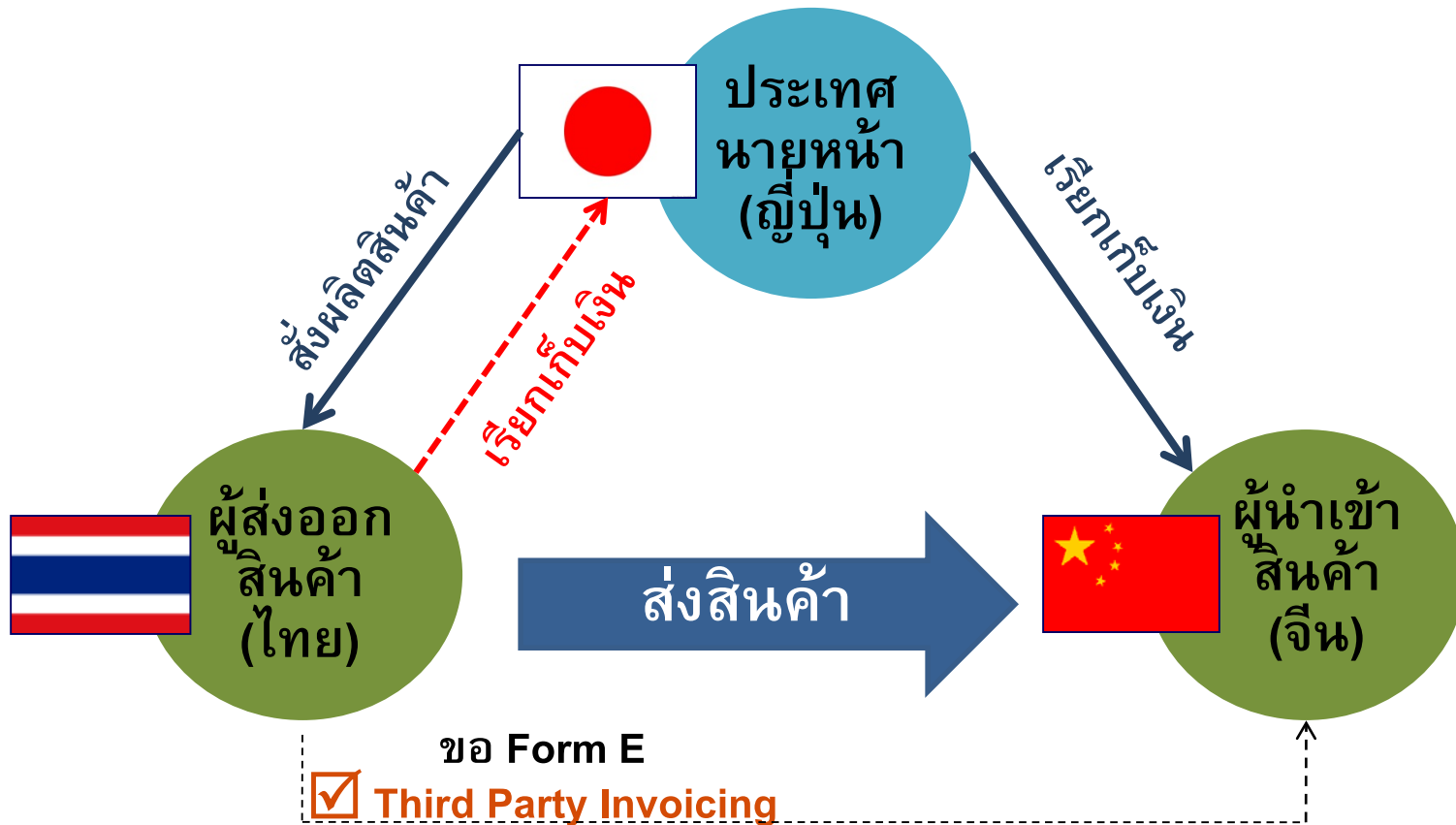

ทั้งนี้ ใช้ Invoice ของประเทศที่สาม หรือผู้ส่งออกประเทศภาคีก็ได้

Third Party Invoicing (TPI) (ต่อ)

เงื่อนไขสำคัญในการออกหนังสือรับรองฯ แบบซื้อขายผ่านนายหน้า (TPI)

- ภายใต้ความตกลง ACFTA การซื้อขายผ่านนายหน้า (Third Party Invoicing) คือกรณีที่ Invoice ที่ใช้ประกอบการขอหนังสือรับรองฯ Form E ออกโดยบริษัทที่ตั้งอยู่ในประเทศนอกภาคี หรือ ผู้ส่งออกในประเทศภาคี ACFTA ที่กระทำการเพื่อบริษัทดังกล่าว
- นายหน้าสามารถมีได้มากกว่า 1 ประเทศ โดยนายหน้าจะอยู่ในภาคีหรือนอกภาคีก็ได้ แต่ผู้ส่งออกและผู้นำเข้าจะต้องอยู่ในภาคี
- สินค้าต้องเป็นไปตามข้อกำหนดของกฎว่าด้วยถิ่นกำเนิดสินค้าภายใต้ความตกลง ACFTA
- ช่อง 7 ให้ระบุข้อมูลการซื้อขายผ่านนายหน้า เช่น ชื่อบริษัทนายหน้า และประเทศนายหน้า
- ช่อง 9 สามารถเลือกระบุราคา FOB ของ Invoice ของผู้ผลิต/ผู้ส่งออก หรือบริษัทนายหน้า ก็ได้
- ช่อง 10 กรอกข้อมูลเลขที่ Invoice ของประเทศนายหน้า โดยผู้นำเข้าจะต้องแสดงสำเนา Invoice ฉบับดังกล่าว พร้อมกับ Form E ในขณะที่ผ่านพิธีการศุลกากร ณ ประเทศผู้นำเข้า
- ช่อง 13 ทำเครื่องหมายถูก (✓) หน้าข้อความ “Third Party Invoicing”

F.A.Q.

ปัญหา/อุปสรรคในทางปฏิบัติ
และคำถามที่ถูกลบถามบ่อย

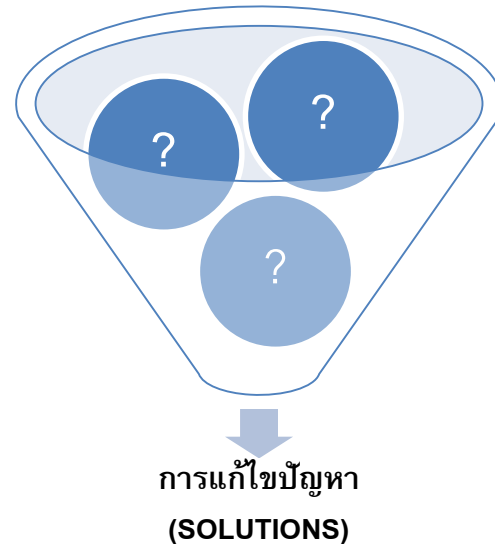

ปัญหา/อุปสรรคในทางปฏิบัติและคำถามที่ถูกละเลย

- การขนส่งสินค้าไปจีนโดยผ่านเกาะฮ่องกง และมาเก๊า (Transshipment)
- การระบุปริมาณของสินค้าในช่อง 9 ของหนังสือรับรองฯ Form E
- ปัญหาการระบุถิ่นกำเนิดสินค้า
 - สามารถระบุ “RVC 100%” ได้หรือไม่?
 - สามารถเลือกได้ระหว่าง “WO”, “xx%”, “PSR” ?
- Third Party Invoicing สามารถมีประเทศที่ 3 ได้กี่ประเทศ?
- ปัญหาพิกัดฯ ใน Form E ไม่ตรงกับเอกสารประกอบ
- ปัญหาการปฏิเสธ Form E เนื่องจากลายมือชื่อฯ เจ้าหน้าที่ในฐานะข้อมูลศุลกากรจีนไม่ updated

www.dft.go.th

The screenshot shows the website www.dft.go.th with the following elements:

- Header:** Logo of DFT (กรมการค้าต่างประเทศ กระทรวงพาณิชย์) and navigation links for English, Home, and User Login.
- Navigation Menu:** Home, News, **บริการข้อมูล** (highlighted), Services, Contact Us, and Search.
- Dropdown Menu for 'บริการข้อมูล':**
 - ข้อมูลตามรายสินค้า
 - สถานการณ์สินค้า
 - สถานการณ์นำเข้า
 - กฎหมาย
 - มาตรการนำเข้า-ส่งออกของไทย
 - สิทธิประโยชน์ทางการค้า** (highlighted)
 - กองทุน FTI
 - เอกสารเผยแพร่
 - ผู้ประกอบการสินค้านำเข้า-ส่งออกที่เกี่ยวข้อง
 - สถิติการนำเข้า-ส่งออกของไทย
 - สินค้าที่มีมาตรการจัดระเบียบในการนำเข้า
- Main Content Area:** A blue banner for 'ประชาสัมพันธ์' (Public Information) regarding trade regulations for 2558, with a 'Click..' logo.
- Footer/Service Area:** Icons and text for 'ขั้นตอนการขอ มีบัตรประจำตัว' (Application for ID Card), 'บริการ อิเล็กทรอนิกส์' (E-services), 'เว็บบอร์ด สอบถาม' (Forum/Inquiry), and 'ค้นหา กฎหมาย' (Search Laws).
- Bottom Section:** A box with 'ข่าว' (News) and 'เว็บไซต์หน่วยงาน' (Agency Website) containing information about the Bureau of Trade Interests and Remedies (AD/CVD/SG).



ลิสต์ประโยชน์ทางการค้า

ทั้งหมด

Flowchart การทำงานที่เกี่ยวข้องกับลิสต์
ประโยชน์ทางการค้า

ระบบลิสต์พิเศษทางภาษีศุลกากรเป็นการ
ทั่วไป(GSP)

ระบบลิสต์ประโยชน์ทางการค้าระหว่างประเทศ
กำลังพัฒนา(GSTP)

ข้อตกลงองค์การการค้าโลก (WTO)

เขตการค้าเสรี(Free Trade Area : FTA)

Keyword : Search

From : To :

ความตกลงเขตการค้าเสรี อาเซียน - จีน	10 พฤศจิกายน 2557
ความตกลงการค้าเสรี อาเซียน - เกาหลี	4 พฤศจิกายน 2557
เขตการค้าเสรีอาเซียน (AFTA)	29 สิงหาคม 2556
ระบบ Self-Certification ของอาเซียน	8 สิงหาคม 2556
ระบบลิสต์พิเศษทางภาษีศุลกากรเป็นการทั่วไป (GSP) สหภาพยุโรป	12 พฤศจิกายน 2555
ความตกลงเขตการค้าเสรี ไทย-เปรู	25 มกราคม 2555

Thank you

Q & A



www.dft.go.th **Hotline 1385**

กองสิทธิประโยชน์ทางการค้า โทร. 0 2547 4819