



หนังสือรับรองฯ: ขงง่าย ได้สิทธิ

กรมการค้าต่างประเทศ

กรมการค้าต่างประเทศ



♥ หัวใจของการทำธุรกิจ

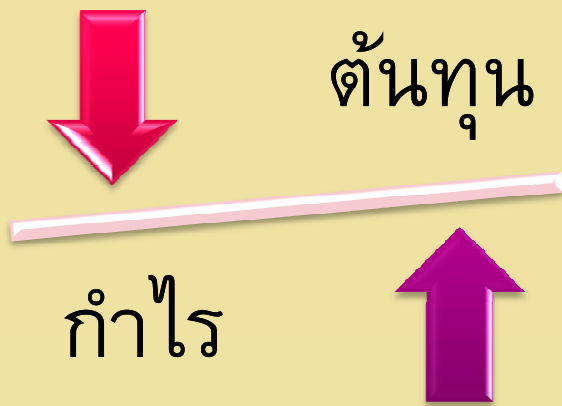

- ลดค่าใช้จ่าย (ลดต้นทุน)
- เพิ่มรายได้ (กำไร)

เปรียบเทียบต้นทุนการนำเข้าลดลง

จากภาษีนำเข้า

ภาษีคิด
จาก CIF

ค่าสินค้า

ค่าขนส่ง +
ค่าใช้จ่าย
อื่นๆ

ภาษี
นำเข้า

ต้นทุน
นำเข้า

❖ การค้าที่ใช้หนังสือรับรองฯ
ประเทศไทย 100

50

0%

150

❖ การค้าตามปกติ
ประเทศ Z 100

100

50

25%

187.5



หนังสือรับรองถิ่นกำเนิดสินค้า



เป็นหนังสือรับรองที่ออก
ให้ผู้ส่งออก เพื่อแสดงว่า
สินค้านั้นมีถิ่นกำเนิดใน
ประเทศไทย และผลิตได้
ถูกต้องตามกฎหมายว่าด้วย
ถิ่นกำเนิดสินค้า

หลักเกณฑ์ว่าด้วยถิ่นกำเนิดสินค้า

สินค้าที่ผลิตขึ้นโดยใช้วัตถุดิบที่เกิดขึ้นภายในประเทศทั้งหมด (Wholly obtained products) ได้แก่

- ★ สินค้าที่เพาะปลูก สกัด จากพื้นแผ่นดิน หรือเก็บเกี่ยวได้ภายในประเทศของผู้ส่งออกทั้งหมด

สินค้าที่ผลิตจากวัตถุดิบนำเข้า ได้แก่

- ★ สินค้าที่ผลิตขึ้นโดยทั้งหมดหรือเพียงบางส่วน จากวัตถุดิบชิ้นส่วน หรือส่วนประกอบที่นำเข้ามาภายในประเทศผู้รับสิทธิพิเศษฯ (รวมทั้งสินค้าที่ไม่ทราบถิ่นกำเนิดที่แน่ชัด)
- ★ สินค้าเหล่านี้จะมีคุณสมบัติถูกต้องต่อเมื่อได้ผ่านการแปรสภาพอย่างเพียงพอ

ประเภทหนังสือรับรองถิ่นกำเนิดสินค้า

หนังสือรับรองถิ่นกำเนิดสินค้าที่นำไปใช้รับรองถิ่นกำเนิดสินค้า แต่ไม่สามารถนำไปขอยกเว้น หรือลดหย่อนภาษีอากรขาเข้าได้ **ได้แก่** **ฟอร์ม C/O** ทั่วไป เป็นต้น

หนังสือรับรองถิ่นกำเนิดสินค้าที่นำไปใช้ เพื่อขอรับสิทธิพิเศษทางภาษีศุลกากร (ขอยกเว้น หรือลดหย่อนภาษีอากรขาเข้า) **ได้แก่** **ฟอร์ม A, D, AI, AK, AJCEP, AANZ** เป็นต้น

- สินค้าอยู่ในบัญชีรายการสินค้าที่ได้รับสิทธิพิเศษฯ ของประเทศผู้ให้สิทธิ
- สินค้ามีคุณสมบัติถูกต้องตามกฎหมายว่าด้วยแหล่งกำเนิดสินค้า หรือหลักเกณฑ์เงื่อนไขการให้สิทธิพิเศษฯ
- ส่งสินค้าโดยตรงจากประเทศที่ได้รับสิทธิพิเศษฯ ไปยังประเทศผู้ให้สิทธิ
- มีหนังสือรับรองถิ่นกำเนิดสินค้านำไปแสดงต่อศุลกากรของประเทศผู้นำเข้า

หนังสือรับรองถิ่นกำเนิดสินค้า

GSP	FORM A
ATIGA/AFTA	FORM D
GSTP	FORM GSTP
FTA ASEAN - CHINA	FORM E
FTA THAI - AUSTRALIA, INDIA	FORM FTA
FTA THAI - JAPAN	FORM JTEPA
FTA ASEAN - JAPAN	FORM AJ
FTA ASEAN - KOREA	FORM AK
FTA ASEAN - INDIA	FORM AI
FTA ASEAN - AUS - NEW ZEALAND	FORM AANZ
FTA THAI - PERU	FORM TP
CERTIFICATE OF ORIGIN	FORM C/O

ประเทศสมาชิกอาเซียนภายใต้ AFTA



อินโดนีเซีย มาเลเซีย ฟิลิปปินส์ สิงคโปร์ บรูไน ไทย
เวียดนาม ลาว พม่า กัมพูชา



การขอหนังสือรับรองฯเพื่อการส่งออก

ผู้ส่งออก

กรมการค้า
ต่างประเทศ

ส่งออกพร้อม
แนบหนังสือ
รับรองถิ่น
กำเนิดสินค้า

ศุลกากร
ประเทศผู้
นำเข้า

ขั้นตอนการขอหนังสือรับรอง แหล่งกำเนิดสินค้าระบบอิเล็กทรอนิกส์

1

- ลงทะเบียนผู้ประกอบการ (Registration Database)

2

- ทำบัตรประจำตัวผู้ส่งออก-นำเข้าสินค้า และบัตรประจำตัวผู้รับมอบอำนาจ

3

- รับ password สำหรับใช้เข้าระบบจากเจ้าหน้าที่

4

- ส่งข้อมูลจากบริษัทฯ ทางระบบอิเล็กทรอนิกส์ ผ่านอินเทอร์เน็ต

5

- ยื่นหลักฐานเพื่อขอรับแบบฟอร์ม

การยื่นขอหนังสือรับรองถิ่นกำเนิดสินค้า

ระบบ Electronic แบบปกติ



ระบบ Electronic แบบ Digital Signature

- ★ ยื่นคำขอผ่านเว็บไซต์กรมการค้าต่างประเทศพร้อมเอกสารแนบ
- ★ ยื่นคำขอในรูปแบบของไฟล์ประเภท XML พร้อมเอกสารแนบ

DIGITAL SIGNATURE

การลงลายมือชื่ออิเล็กทรอนิกส์เป็นระบบงานที่พัฒนาต่อ
ยอดจากระบบการยื่นขอหนังสือรับรองผ่านเว็บไซต์

เพื่อเพิ่มความสามารถให้ระบบรองรับการยื่นคำร้องที่มีการ
ลงลายมือชื่ออิเล็กทรอนิกส์ให้กับข้อมูลคำขอและเอกสาร
แนบในรูปแบบของไฟล์ pdf

โดยจะต้องมีการใช้ Digital Certificate ที่ออกโดย Certificate
Authority (CA) ตามโครงการ Paperless ของกรมศุลกากร

การเตรียมความพร้อม ของผู้ส่งออก

มีเครื่องคอมพิวเตอร์ที่ติดตั้ง
ระบบปฏิบัติการ Window XP,
Window 2003, Window
Vista, Window7 เชื่อมต่อ
เครือข่ายอินเทอร์เน็ตได้

ต้องมี Digital Certificate ที่ออกโดย
Certificate Authority (CA) ที่ร่วม
โครงการกับกรมศุลกากร ได้แก่ TOT
CA, CAT CA ที่ยังไม่หมดอายุ

ติดตั้งโปรแกรม Plug-ins
สำหรับการใช้ Digital
Signature ในเครื่องที่จะใช้
กรอกข้อมูลแบบคำขอ

มีเครื่อง Scanner เพื่อใช้ Scan เอกสารเป็น
ไฟล์ pdf หรือมีโปรแกรมแปลงเอกสารเป็น
ไฟล์ pdf เพื่อใช้ upload ไฟล์เข้าสู่ระบบพร้อม
กับแบบคำขอเพื่อส่งให้เจ้าหน้าที่ตรวจสอบ

ประโยชน์ที่ผู้ประกอบการได้รับ

การลดขั้นตอนในการดำเนินการส่งออก - นำเข้าสินค้าของผู้ประกอบการ

ได้รับความสะดวก ประหยัดเวลา และค่าใช้จ่าย

รองรับระบบการลงลายมือชื่อและตราประทับอิเล็กทรอนิกส์ (Electronic Signature and Seal)

เพิ่มความปลอดภัยของข้อมูลที่ส่งเข้ามาโดยผ่านระบบ Digital Signature



การสมัครใช้งาน

ระบบ DIGITAL SIGNATURE

เข้าระบบลงทะเบียนผู้ประกอบการ <http://reg-users.dft.go.th> ด้วย Username
กลาง นิติบุคคล

พิมพ์เอกสารขอจดทะเบียนส่งข้อมูลด้วย Digital Signature ตามประเภทระบบฯ
ที่ต้องการใช้งาน (ผ่านเว็บไซต์ หรือ XML File เป็นต้น)

นำเอกสารดังกล่าวข้างต้นมายื่นต่อเจ้าหน้าที่กรมการค้าต่างประเทศ
ชั้น 4 สำนักบริการการค้าต่างประเทศ

ขั้นตอนการขอหนังสือรับรองฯ ระบบต่างๆ

EDI

ส่งข้อมูล

ตรวจสอบสถานะ

สั่งพิมพ์

แนบเอกสาร

รอตรวจ

รอลงนามและ
ประทับตรา
สำคัญ

DS

ส่งข้อมูล

ตรวจสอบสถานะ

สั่งพิมพ์

-

-

รอลงนามและ
ประทับตรา
สำคัญ

ESS

ส่งข้อมูล

ตรวจสอบสถานะ

สั่งพิมพ์/รับเอกสาร

-

-

-

ตัวอย่างบัตรประจำตัวฯ

บัตรประจำตัวผู้ส่งออก-นำเข้าสินค้า



บัตรประจำตัวผู้รับมอบอำนาจ



เอกสารที่ใช้ในการยื่นฟอร์ม

ต้นฉบับหรือสำเนาฉบับใบกำกับสินค้า (Invoice)

ต้นฉบับหรือสำเนาฉบับใบตราส่งสินค้า (Bill of Lading, Air way Bill หรือเอกสารการขนส่งอื่น ๆ)

แบบขอรับการตรวจคุณสมบัติของสินค้าทางด้านถิ่นกำเนิดเพื่อขอใช้สิทธิพิเศษทางด้านภาษีศุลกากรสำหรับพิกัด 01-24

สินค้าภายใต้พิกัด 25-97 แนบผลการตรวจคุณสมบัติทางด้านถิ่นกำเนิดสินค้า

ยกเว้น ฟอร์ม A สินค้าพิกัด 50-63 แนบผลการตรวจคุณสมบัติทางด้านถิ่นกำเนิดสินค้าสิ่งทอ, หนังสือรับรองการผลิตสินค้าสิ่งทอ, หลักฐานการได้มาของวัตถุดิบ

สาระสำคัญในฟอร์ม



- ★ ชื่อ ที่อยู่ ประเทศผู้ส่งออก
- ★ ชื่อ ที่อยู่ ประเทศผู้ซื้อ หรือผู้นำเข้า
- ★ เส้นทางขนส่ง
- ★ รายละเอียด พิกัด ปริมาณสินค้า
- ★ กฎถิ่นกำเนิดสินค้า
- ★ น้ำหนัก / มูลค่า
- ★ เลขที่ / วันที่ Invoice
- ★ ประเทศถิ่นกำเนิดสินค้า
- ★ ประเทศผู้นำเข้าปลายทาง
- ★ ลายมือชื่อเจ้าหน้าที่ พร้อมตราประทับ
- ★ เลขที่ฟอร์ม เพื่ออ้างอิง

วิธีตรวจสอบรายการสินค้า
ที่ได้สิทธิพิเศษฯ

เข้าเว็บไซต์

<http://www.dft.go.th>

<http://edi.dft.go.th>





กรมการค้าต่างประเทศ กระทรวงพาณิชย์

หน้าแรก | แนะนำกรม | บริการข้อมูล | บริการจากกรม | ติดต่อกรม

ค้นหา

คุณอยู่ที่ >> หน้าแรก

ค้นหาข้อมูลภายในเว็บไซต์กรมการค้าต่างประเทศ



ทศมายูโก โทตุ มหาราชา
 ขอพระอศดการชพระเจริณ
 บิพระชนมายุยอ์ยีนนาน
 ด้วยเกล้าด้วยกระหม่อบ ขอเตชะ



**ขั้นตอนการขอ
มีบัตรประจำตัว**



**บริการ
อิเล็กทรอนิกส์**



**เว็บบอร์ด
สอบถาม**



**ค้นหา
กฎหมาย**

ข่าว | **บริการ** | **กฎ/ระเบียบล่าสุด** | **จัดซื้อจัดจ้าง**

ข่าวประชาสัมพันธ์ | ข่าววันนี้ | ข่าวรับสมัครงาน | ข่าวสัมมนา

CalendarEventFirst

ปฏิทินกิจกรรม

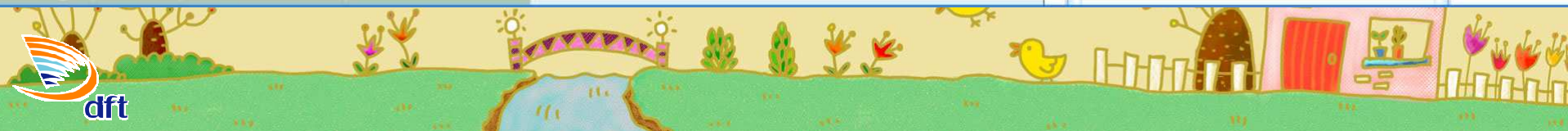



บริการอิเล็กทรอนิกส์



ระบบการให้บริการออกหนังสือ
รับรองถิ่นกำเนิดสินค้า

ระบบการให้บริการออกหนังสือรับรองถิ่นกำเนิด



ระบบการให้บริการออกหนังสือ
รับรองถิ่นกำเนิดสินค้า (เส้นสำรอง 1)

ระบบการให้บริการออกหนังสือรับรองถิ่นกำเนิด (เส้นสำรอง 1)



ระบบการให้บริการออกหนังสือ
รับรองถิ่นกำเนิดสินค้า (เส้นสำรอง 2)

ระบบการให้บริการออกหนังสือรับรองถิ่นกำเนิด (เส้นสำรอง 2)

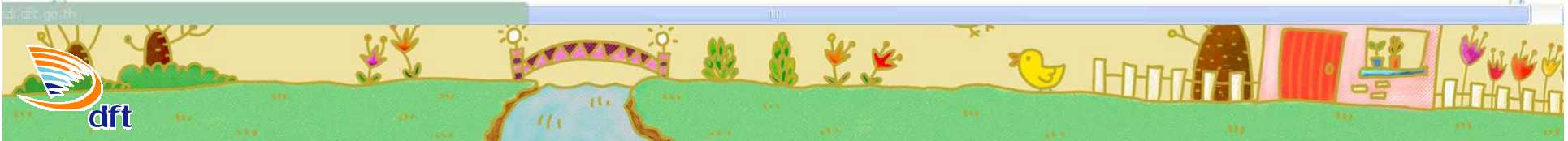



ระบบการให้บริการออกหนังสือรับรองถิ่นกำเนิดสินค้า

Home **พิกัดภาษีศุลกากร** [ดาวน์โหลด](#) [FAQs - คำถามที่พบบ่อย](#)

Login

เข้าสู่ระบบ (ผู้ประกอบการ)

รหัสบัตรผู้ส่งออก - นำเข้า :

รหัสผ่าน :

เข้าสู่ระบบ



แจ้งให้ทราบ

การขอฟอร์ม FTA THAI-INDIA จะมีการเปลี่ยนแปลงกฎการใช้ Third Country Invoicing ในวันที่ 8 มิถุนายน 2555 **ใบกรณีใช้ Third Country Invoicing จะไม่สามารถตัดออกเลขอ้างอิงก่อนวันที่ 8 มิถุนายน 2555 ได้** **NEW!**

ประกาศ!! กรมฯ จะทำการปรับปรุงพิกัดอัตราศุลกากร **FORM A** สำหรับการส่งออกไปประเทศนอร์เวย์ และประเทศกรี ตั้งแต่วันที่ 1 พฤษภาคม 2555 เป็นต้นไป (ประกาศ ณ วันที่ 23 เมษายน 2555)

ประกาศ!! กรมฯ จะทำการปรับปรุงพิกัดอัตราศุลกากร **FORM C/O** ใหม่ไป ตั้งแต่วันที่ 6 ธันวาคม 2554 เป็นต้นไป (ประกาศ ณ วันที่ 14 พฤศจิกายน 2554)



พิกัดภาษีศุลกากร - Windows Internet Explorer

http://edi.dft.go.th/พิกัดภาษีศุลกากร/tabid/59/Default.aspx

File Edit View Favorites Tools Help

hp bing Smart Print Work Hotmail Autofill Private Messenger E-mail page Sign in

Favorites Suggested Sites Web Slice Gallery

พิกัดภาษีศุลกากร

ระบบการให้บริการออกหนังสือรับรองถิ่นกำเนิดสินค้า

dft

Home พิกัดภาษีศุลกากร ดาวโหลด FAQs - คำถามที่พบบ่อย

ติดต่อ พิกัดภาษีศุลกากร Login

พิกัดภาษีศุลกากร

ค้นหาพิกัดศุลกากร

พอร์ม : **พอร์ม ASEAN-INDIA** ประเทศ : BRUNEI DARUSSALAM พิกัดศุลกากร : ค้นหา

- พอร์ม ASEAN-INDIA
- พอร์ม ดี (ATIGA)
- พอร์ม ดี AICO
- พอร์ม อี
- พอร์ม FTA (ไทย - อินเดีย)
- พอร์ม FTA (ไทย - ออสเตรเลีย)
- พอร์ม JTEPA
- พอร์ม AJCEP
- พอร์ม ASEAN-KOREA
- พอร์ม ASEAN-INDIA**
- พอร์ม AANZ (อาเซียน-ออสเตรเลีย-นิวซีแลนด์)
- พอร์ม ดี (ATIGA) Attach Sheet รยกนต์
- พอร์ม ดี AICO Attach Sheet รยกนต์
- พอร์ม จี.เอส.ที.พี
- พอร์ม ไทย-เปรู
- พอร์ม ในยาสูบ
- พอร์ม สินค้าตัดกรรมทั่วไป
- พอร์ม สินค้าตัดกรรมหรือผ้าทอด้วยมือ
- พอร์ม สินค้าผ้าไหมและผ้าฝ้ายทอด้วยมือ
- พอร์ม เอ RUSSIAN FEDERATION

Screen ID: E02

© 2009- 2010 Department of Foreign Trade All rights reserved

พิกัดภาษีศุลกากร | ดาวโหลด | FAQs - คำถามที่พบบ่อย

Done Internet | Protected Mode: On 100%

Facebook - Window... หน้าบริการจากอิเล็กทรอนิกส์... พิกัดภาษีศุลกากร - Wi... Form F - ลอ - 003 - Micros... EN 10:43



พิกัดภาษีศุลกากร - Windows Internet Explorer

http://edi.dft.go.th/พิกัดภาษีศุลกากร/tabid/59/Default.aspx

File Edit View Favorites Tools Help

hp bing Smart Print Work Hotmail Autofill Private Messenger E-mail page Sign in

Favorites Suggested Sites Web Slice Gallery

พิกัดภาษีศุลกากร

ระบบการให้บริการออกหนังสือรับรองถิ่นกำเนิดสินค้า

dft

Home พิกัดภาษีศุลกากร ดาวโหลด FAQs - คำถามที่พบบ่อย

พิกัดภาษีศุลกากร Login

ค้นหาพิกัดศุลกากร

ค้นหาพิกัดศุลกากร

ฟอรัม : ฟอรัม ASEAN-INDIA ประเทศ : Republic of India พิกัดศุลกากร : ค้นหา

- BRUNEI DARUSSALAM
- CAMBODIA
- INDONESIA
- LAO REPUBLIC
- MALAYSIA
- MYANMAR
- PHILIPPINES
- Republic of India
- SINGAPORE
- VIETNAM

Screen ID: E02

Copyright 2009- 2010 De

Home | พิกัดภาษีศุลกากร

Done Internet | Protected Mode: On 100%

Facebook - Window... หน้าบริการจากอิเล็ก... พิกัดภาษีศุลกากร - Wi... Form F - คอ - 003 - Micros... EN 10:43



แบบฟอร์มต่าง ๆ



FORM D ATIGA/AFTA

ORIGINAL

<p>1. Goods consigned from (Exporter's business name, address, country)</p>		<p>Reference No.</p> <p style="text-align: center;">ASEAN TRADE IN GOODS AGREEMENT/ ASEAN INDUSTRIAL COOPERATION SCHEME CERTIFICATE OF ORIGIN (Combined Declaration and Certificate) FORM D</p> <p>Issued in (Country) See Overleaf Notes</p>				
<p>2. Goods consigned to (Consignee's name, address, country)</p>		<p>3. Means of transport and route (as far as known)</p> <p>Departure date</p> <p>Vessel's name / Aircraft etc.</p> <p>Port of Discharge</p>		<p>4. For Official Use</p> <p><input type="checkbox"/> Preferential Treatment Given Under ASEAN Trade in Goods Agreement</p> <p><input type="checkbox"/> Preferential Treatment Given Under ASEAN Industrial Cooperation Scheme</p> <p><input type="checkbox"/> Preferential Treatment Not Given (Please state reason/s)</p> <p>..... Signature of Authorised Signatory of the Importing Country</p>		
5. Item number	6. Marks and numbers on packages	7. Number and type of packages, description of goods (including quantity where appropriate and HS number of the importing country)	8. Origin criterion (see Overleaf Notes)	9. Gross weight or other quantity and value (FOB)	10. Number and date of invoices	
<p>11. Declaration by the exporter</p> <p>The undersigned hereby declares that the above details and statement are correct; that all the goods were produced in</p> <p>..... (Country)</p> <p>and that they comply with the origin requirements specified for these goods in the ASEAN Trade in Goods Agreement for the goods exported to</p> <p>..... (Importing Country)</p> <p>..... Place and date, signature of authorised signatory</p>			<p>12. Certification</p> <p>It is hereby certified, on the basis of control carried out, that the declaration by the exporter is correct.</p> <p>..... Place and date, signature and stamp of certifying authority</p>			
<p>13. <input type="checkbox"/> Third Country Invoicing <input type="checkbox"/> Exhibition</p> <p><input type="checkbox"/> Accumulation <input type="checkbox"/> De Minimis</p> <p><input type="checkbox"/> Back-to-Back CO <input type="checkbox"/> Issued Retroactively</p> <p><input type="checkbox"/> Partial Cumulation</p>						

No. 000000

FORM E

FTA

ASEAN-CHINA

ORIGINAL

1. Products consigned from (Exporter's business name, address, country)		Reference No.			
2. Products consigned to (Consignee's name, address, country)		ASEAN-CHINA FREE TRADE AREA PREFERENTIAL TARIFF CERTIFICATE OF ORIGIN (Combined Declaration and Certificate) FORM E Issued in THAILAND (Country) See Overleaf Notes			
3. Means of transport and route (as far as known) Departure date Vessel's name / Aircraft etc. Port of Discharge		4. For Official Use <input type="checkbox"/> Preferential Treatment Given <input type="checkbox"/> Preferential Treatment Not Given (Please state reason/s)			
Signature of Authorised Signatory of the Importing Party					
5. Item number	6. Marks and numbers on packages	7. Number and type of packages, description of products (including quantity where appropriate and HS number of the importing Party)	8. Origin criteria (see Overleaf Notes)	9. Gross weight or other quantity and value (FOB)	10. Number and date of invoices
11. Declaration by the exporter The undersigned hereby declares that the above details and statement are correct; that all the products were produced in (Country) and that they comply with the origin requirements specified for these products in the Rules of Origin for the ACFTA for the products exported to (Importing Country) Place and date, signature of authorised signatory		12. Certification It is hereby certified, on the basis of control carried out, that the declaration by the exporter is correct. Place and date, signature and stamp of certifying authority			
13. <input type="checkbox"/> Issued Retroactively <input type="checkbox"/> Exhibition <input type="checkbox"/> Movement Certificate <input type="checkbox"/> Third Party Invoicing					

No. 000000

FORM FTA

FTA THAI – AUSTRALIA , INDIA

ORIGINAL

1. Goods consigned from (Exporter's business name, address, country)		Reference No.			
2. Goods consigned to (Consignee's name, address, country)		FREE TRADE AGREEMENT CERTIFICATE OF ORIGIN (Combined declaration and certificate) FORM FTA Issued in <u>THAILAND</u> (country)			
3. Means of transport and route (as far as known)		4. For official use			
5. Item number	6. Marks and numbers of packages	7. Number and type of packages; description of goods (including quantity where appropriate and HS code of the importing country)	8. Origin criterion	9. Gross weight and value (FOB)	10. Number and date of invoice
11. Declaration by the exporter		12. Certification			
The undersigned hereby declares that the above details and statements are correct; that all the goods were produced in <u>THAILAND</u> (country) and that they comply with the origin requirement specified for those goods in the Free Trade Agreement for goods exported to _____ (importing country) _____ Place and date, signature of authorized signatory		It is hereby certified, on the basis of control carried out, that the declaration by the exporter is correct. _____ Place and date, signature and stamp of certifying authority			

No. 000723

FORM JTEPA FTA THAI-JAPAN

ORIGINAL

1. Goods consigned from (Exporter's name, address, country)		Reference No: AGREEMENT BETWEEN THE KINGDOM OF THAILAND AND JAPAN FOR AN ECONOMIC PARTNERSHIP CERTIFICATE OF ORIGIN (Combined declaration and certificate) FORM JTEPA Issued in: THAILAND <small>(Country)</small>			
2. Goods consigned to (Consignee's name, address, country)		4. For official use			
3. Means of transport and route (as far as known)		6. For official use			
5. Item number	6. Marks and numbers of packages	7. Number and type of packages ; description of goods (including quantity where appropriate and HS code of the importing country)	8. Origin criterion (see Note Overleaf)	9. Gross weight or other quantity	10. Number and date of invoice
11. Declaration by the exporter The undersigned hereby declares that the above details and statements are correct; that all the goods were produced in <div style="text-align: center;"> THAILAND <small>(Country)</small> </div> and that they comply with the origin requirements specified for these goods in the Agreement between the Kingdom of Thailand and Japan for an Economic Partnership for goods exported to <div style="text-align: center;"> JAPAN <small>(Country)</small> </div>			12. Certification It is hereby certified, on the basis of control carried out, that the declaration by the exporter is correct.		
Place and date, signature of authorized signatory			Place and date, signature and stamp of certifying authority		

No. 0000000

FORM AJ

FTA

ASEAN-JAPAN

ORIGINAL

<p>1. Goods consigned from (Exporter's name, address, country)</p>		<p>Reference No.</p> <p>THE AGREEMENT ON COMPREHENSIVE ECONOMIC PARTNERSHIP AMONG MEMBER STATES OF THE ASSOCIATION OF SOUTHEAST ASIAN NATIONS AND JAPAN (AJCEP AGREEMENT)</p> <p>CERTIFICATE OF ORIGIN</p> <p>FORM AJ</p> <p>Issued in _____ (Country) See Notes Overleaf</p>			
<p>2. Goods consigned to (Importer's/Consignee's name, address, country)</p>		<p>4. For Official Use</p> <p><input type="checkbox"/> Preferential Treatment Given Under AJCEP Agreement</p> <p><input type="checkbox"/> Preferential Treatment Not Given (Please state reason/s)</p>			
<p>3. Means of transport and route (as far as known)</p> <p>Shipment date</p> <p>Vessel's name/Aircraft etc.</p> <p>Port of discharge</p>		<p>Signature of Authorised Signatory of the Importing Country</p>			
5. Item number	6. Marks and numbers of packages	7. Number and type of packages, description of goods (including quantity where appropriate and HS number of the Importing Party)	8. Origin criteria (see Notes overleaf)	9. Quantity (gross or net weight or other quantity) and value, e.g. FOB if required by exporting Party	10. Number and date of invoices
<p>11. Declaration by the exporter</p> <p>The undersigned hereby declares that the above details and statements are correct; that all the goods were produced in</p> <p>..... (Country)</p> <p>and that they comply with the requirements specified for these goods in the AJCEP Agreement for the goods exported to</p> <p>..... (Importing Country)</p> <p>Place and date, name, signature and company of authorised signatory</p>		<p>12. Certification</p> <p>It is hereby certified, on the basis of control carried out, that the declaration by the exporter is correct.</p> <p>..... Place and date, signature and stamp of certifying authority</p>			
<p>13.</p> <p><input type="checkbox"/> Third Country Invoicing <input type="checkbox"/> Back-to-Back CO <input type="checkbox"/> Issued Retroactively</p>					

No. 000000

FORM AK

FTA

ASEAN-KOREA

ORIGINAL

1 Goods consigned from (Exporter's business name, address, country)		Reference No.			
2 Goods consigned to (consignee's name, address, country)		ASEAN-KOREA FREE TRADE AREA PREFERENTIAL TARIFF CERTIFICATE OF ORIGIN (Combined Declaration and certificate) FORM AK Issued in..... THAILAND (Country)			
3 Means of transport and route (as far as known)		4 For Official Use			
Departure Date		<input type="checkbox"/> Preferential Treatment Given Under ASEAN-Korea Free Trade Area Preferential Tariff			
Vessel's name / aircraft etc.		<input type="checkbox"/> Preferential Treatment Not Given (Please state reason/s)			
Port Of Discharge		Signature of Authorised signatory of the Importing Country			
5.Item number	6.Marks and number on packages	7 Number and type of packages , description of goods (including quantity where appropriate and HS number of the importing country)	8. Origin criterion (See Notes Overleaf)	9.Gross weight or other quantity and value (FOB)	10.Number and date of invoices
11 Declaration by the exporter the undersigned hereby declares that the above details and statement are correct; that all the goods were produced in THAILAND (Country) and that they comply with the origin requirement specified for those goods in the ASEAN-KOREA Free Trade Area Preferential Tariff for the goods exported to (importing Country) Place and date, signature of authorised signatory			12 It is hereby certified, on the basis of control carried out, that the declaration by the exporter is correct. Place and date, signature and stamp of certifying authority		
13					
<input type="checkbox"/> Third-Country Invoicing		<input type="checkbox"/> Exhibition		<input type="checkbox"/> Back-to-Back CO	

FORM AI

FTA

ASEAN-INDIA



Original (Duplicate/Triplicate/Quadruplicate)

1 Goods consigned from (Exporter's business name, address, country)		Reference No.			
2 Goods consigned to (consignee's name, address, country)		ASEAN-INDIA FREE TRADE AREA PREFERENTIAL TARIFF CERTIFICATE OF ORIGIN (Combined Declaration and certificate) FORM AI Issued In..... (Country) See notes overleaf			
3 Means of transport and route (as far as known)		4 For Official Use			
Departure Date		<input type="checkbox"/> Preferential Treatment Given Under ASEAN-Korea Free Trade Area Preferential Tariff			
Vessel's name / aircraft etc.		<input type="checkbox"/> Preferential Treatment Not Given (Please state reason/s)			
Port Of Discharge	 Signature of Authorised signatory of the Importing Country			
5.Item number	6.Marks and number on packages	7 Number and type of packages , description of goods (including quantity where appropriate and HS number of the importing country)	8. Origin criterion (See Notes Overleaf)	9. Gross Weight or other quantity and value (FOB)	10.Number and date of invoices
11 Declaration by the exporter the undersigned hereby declares that the above details and statement are correct; that all the goods were produced in		12 Certification It is hereby certified, on the basis of control carried out, that the declaration by the exporter is correct.			
(Country) and that they comply with the origin requirement specified for those goods in the ASEAN-INDIA Free Trade Area Preferential Tariff for the goods exported to			
(Importing Country) Place and date, signature of authorised signatory				
13 Where appropriate please tick:		<input type="checkbox"/> Third-Country Invoicing <input type="checkbox"/> Exhibition <input type="checkbox"/> Back-to-Back CO <input type="checkbox"/> Cumulation			



FORM AANZ FTA ASEAN- AUSTRALIA- NEW ZEALAND



ORIGINAL

1 Goods consigned from (Exporter's name, address and country)		Certificate No.			
2 Goods Consigned to (Importer's/Consignee's name, address, country)		AGREEMENT ESTABLISHING THE ASEAN-AUSTRALIA-NEW ZEALAND FREE TRADE AREA (AANZFTA) CERTIFICATE OF ORIGIN (Combined Declaration and Certificate) Issued in <u>THAILAND</u> (country) (See Overleaf Notes)			
3 Means of transport and route (if known) Shipment Date: Vessel's name/Aircraft etc.: Port of Discharge:		4 For official use <input type="checkbox"/> Preferential Treatment Given Under AANZFTA <input type="checkbox"/> Preferential Treatment Not Given (Please state reason/s) Signature of Authorised Signatory of the Importing Country			
5 Item number	6.Marks and number on packages	7 Number and kind of packages; description of goods including HS. Code (6 digits) and brand name (if applicable)	8. Origin Conferring Criterion (See Overleaf Notes)	9.Quantity (Gross weight or other measurement), and value (FOB) (See Overleaf Notes)	10.Invoice number(s) and date of invoice(s)
11 Declaration by the exporter The undersigned hereby declares that the above details and statements are correct; that all the goods were produced in _____ (country) and that they comply with the rules of origin, as provided in Chapter 3 of the Agreement Establishing the ASEAN-Australia-New Zealand Free Trade Area for the goods exported to _____ (Importing country) Place and date, name, signature and company of authorised signatory			12 Certification On the basis of control carried out, it is hereby certified that the information herein is correct and that the goods described comply with the origin requirements specified in the Agreement Establishing the ASEAN-Australia-New Zealand Free Trade Area. Place and date, signature and stamp of Authorised Issuing Authority/Body		
13 <input type="checkbox"/> Back-to-back Certificate of Origin <input type="checkbox"/> De Minimis		<input type="checkbox"/> Subject of third-party invoice <input type="checkbox"/> Accumulation		<input type="checkbox"/> Issued retroactively	

FORM TP FTA THAI-PERU

1. Goods consigned from (Exporter's business name, address, country)					Reference No.	
2. Goods consigned to (Consignee's name, address, country ; if know)					THE PROTOCOL BETWEEN THE KINGDOM OF THAILAND AND THE REPUBLIC OF PERU TO ACCELERATE THE LIBERALIZATION OF TRADE IN GOODS AND TRADE FACILITATION CERTIFICATE OF ORIGIN (Combined declaration and certificate) FORM TP Issued in (Country)	
3. Means of transport and route (as far as know)					4. For official use	
5. Item number	6. Marks and numbers on packages	7. Number and type of packages, description of goods (including quantity where appropriate and HS number of the importing country), Producer's business name, address, country (if known)	8. Origin criterion (see Notes Overleaf)	9. Gross weight or other quantity and value (FOB)	10. Number and date of invoices	
11. Declaration by the exporter					12. Certification	
The undersigned hereby declares that the above details and statements are correct ; that all the goods were produced in (country) and that they comply with the origin requirements specified for those goods in Protocol for the goods exported to (Importing Country) Place and date, signature of authorized signatory					It is hereby certified, on the basis of control carried out, that the Declaration by the exporter is correct. Place and date, name and signature and stamp of certifying authority	
13. <input type="checkbox"/> Issued Retroactively <input type="checkbox"/> Accumulation <input type="checkbox"/> Third Party Invoicing						
No						

ORIGINAL

See Note overleaf

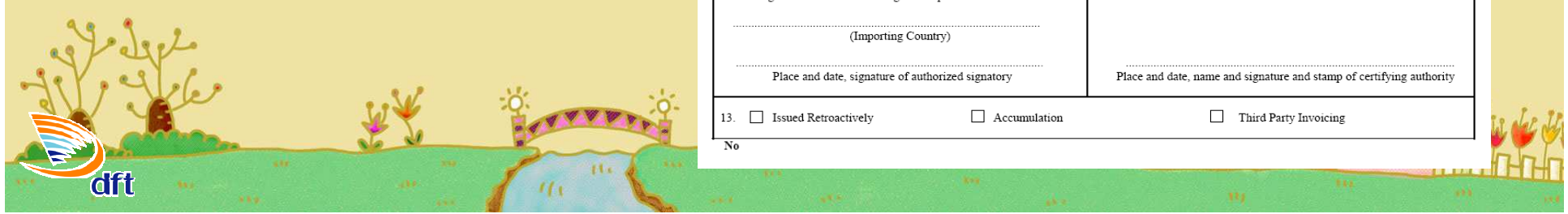

FORM TC FTA THAI-CHILE



ORIGINAL

1. Goods consigned from (Exporter's business name, address, country)		Reference No. THAILAND-CHILE FREE TRADE AGREEMENT (Combined Declaration and Certificate) FORM TC Issued in THAILAND (Country) <small>See Overleaf Note</small>			
2. Goods consigned to (Consignee's name, address, country; (if known))		4. For official use <input type="checkbox"/> Preferential Treatment Given under Thailand-Chile FTA <input type="checkbox"/> Preferential Treatment Not Given (Please state reason/s)			
3. Means of transport and route (as far as known)		Signature of Authorized Signatory of the Importing Country			
5. Item number	6. Marks and numbers on packages	7. Number and type of packages, description of Goods (including quantity where appropriate) and HS Tariff classification code.	8. Origin criterion (see Overleaf Notes)	9. Gross weight or other quantity	10. Number and date of invoices
11. Remarks					
12. Declaration by the exporter The undersigned hereby declares that the above details and statements are correct; that all the goods were produced in (Country) and that they comply with the origin requirements specified for those goods in the Thailand-Chile Free Trade Agreement for the goods exported to (Importing Country) Place and date, signature of authorized signatory.			13. Certification It is hereby certified, on the basis of control carried out, that the declaration by the exporter is correct. Place and date, name and signature and stamp of competent authority.		
14. <input type="checkbox"/> Issued Retroactively <input type="checkbox"/> Non-Party Invoices <input type="checkbox"/> Exhibitions <input type="checkbox"/> Certified True Copy					

No. **0000000**

FORM C/O CERTIFICATE OF ORIGIN

ORIGINAL

Exporter (name and address)		Reference No.	
Consignee (name and address, including country)		CERTIFICATE OF ORIGIN  MINISTRY OF COMMERCE THAILAND	
Date of shipment		Country of destination of goods	
Mode of transport <input type="checkbox"/> Sea <input type="checkbox"/> Road <input type="checkbox"/> Air <input type="checkbox"/> Mail		Supplementary details	
Vessel/Flight No.			
Place of departure			
Shipping mark	No. & kind of pkgs; description of goods	Gross weight, kg. or other quantity	Invoice date & No.
Other information		It is hereby certified that the above mentioned goods originate in Thailand. DEPARTMENT OF FOREIGN TRADE Place and date,..... _____ (Authorized signature)	

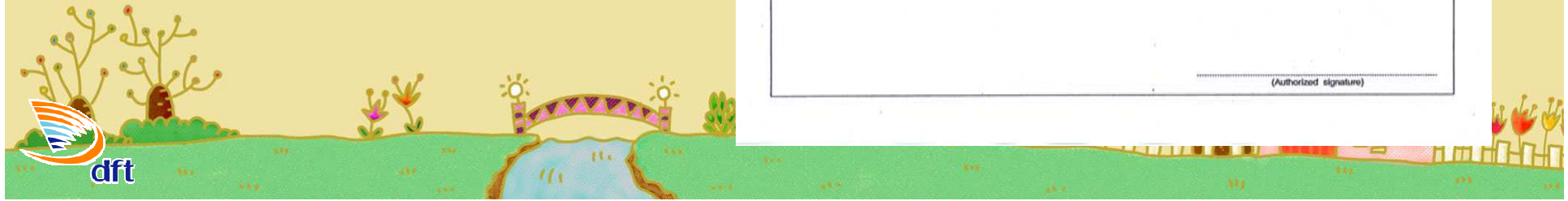

การขอฟอร์มแทนฉบับเดิมที่สูญหาย

- ★ จดหมายชี้แจงการขอฟอร์มแทนฉบับเดิมที่สูญหาย
- ★ ใบแจ้งความ กรณีหายในประเทศไทย
- ★ จดหมายหรือหลักฐานจากลูกค้าต่างประเทศ
แจ้งการสูญหาย กรณีหายต่างประเทศ
- ★ สำเนาฟอร์มฉบับที่สูญหาย
- ★ สำเนาใบกำกับสินค้า
- ★ สำเนาใบตราส่งสินค้า

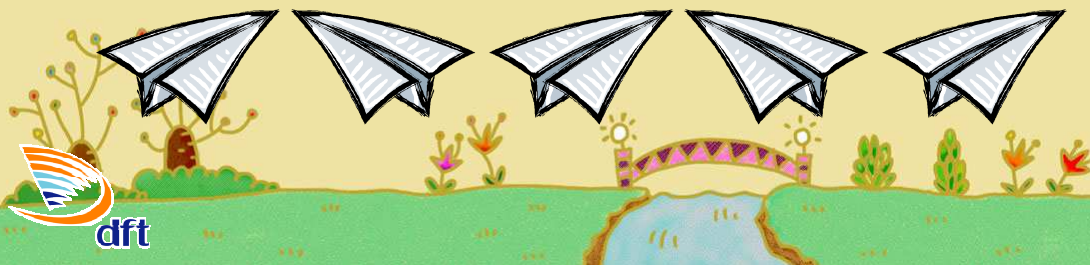

ระยะเวลาการเก็บรักษาสำเนาเอกสารฟอร์มต่าง ๆ

ระยะเวลา (ปี)	FORM
๒	AI FTA – INDIA
๓	A AANZ AK AJ C/O D E GSTP
๕	FTA – AUS JTEPA THAI – PERU

แนวทางลดการถูกตรวจสอบ

1

- ทำความเข้าใจกฎเกณฑ์กำเนิดสินค้า

2

- ให้ข้อมูลที่ถูกต้องแก่เจ้าหน้าที่

3

- ตรวจสอบพิกัดสินค้าให้ถูกต้อง

4

- ไม่เพิ่มความโหนแบบฟอร์มภายหลัง

5

- ตรวจสอบเอกสารก่อนนำไปใช้



หน่วยงาน

ที่ให้บริการออกหนังสือรับรองฯ

1. สำนักบริการการค้าต่างประเทศ

กรมการค้าต่างประเทศ
ชั้น 3 สหามบินน้ำ นนทบุรี
โทร. 0-2547-4753
โทรสาร. 0-2547-4757

อาคารตรวจสอบสินค้าขาออก เขตปลอดอากร
ตึกซีอี-1 ชั้น 2 ท่าอากาศยานสุวรรณภูมิ
โทร. 0-2134-0941-4 โทรสาร. 0-2134-0946

อาคารตรวจสอบสินค้าขาออก
กรมศุลกากร ท่าเรือกรุงเทพ
โทร. 0-2240-2232, 0-2249-2106
โทรสาร. 0-2240-2232

ศูนย์บริการส่งออกแบบเบ็ดเสร็จ
กรมส่งเสริมการค้าระหว่างประเทศ
ถ.รัชดาภิเษก กรุงเทพฯ โทร. 0-2512-0123
ต่อ 818-820 โทรสาร 0-2512-3055

หน่วยงาน

ที่ให้บริการออกหนังสือรับรองฯ

สำนักงานการค้าต่างประเทศส่วนภูมิภาค

เชียงใหม่

หาดใหญ่

ชลบุรี

สระแก้ว

หนองคาย

เชียงราย

ศรีสะเกษ ตาก มุกดาหาร
กาญจนบุรี

สำนักงานพาณิชย์จังหวัด



dft

ขอบคุณค่ะ

